

책바다 시스템 매뉴얼



국립중앙도서관

관리자 / 이용자 공통 매뉴얼



국립중앙도서관

목차

1. 책바다 소개

4p

2. 책바다 참여주체와 역할

6p

3. 책바다 비용

7p

4. 국립중앙도서관 책바다 제공자료

9p

5. 책바다 과정(공공신청-공공제공)

10p

6. 책바다 과정(공공신청-대학제공)

11p



책바다 소개



상호대차(Interlibrary loan)의 개념

“이용자가 요구하는 자료를 해당 도서관에서 제공하지 못할 때, 다른 도서관에 해당 자료를 신청하여 이용자에게 제공하는 서비스로 협정을 맺은 도서관 간에 소장자료를 서로 빌려주는 제도”

-문헌정보학 용어사전-

| 상호대차 종류

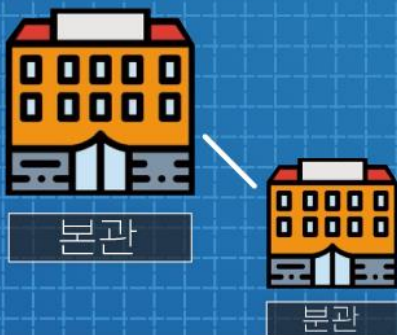

도서관 내 상호대차

지역도서관 내 상호대차

대학도서관 간 상호대차

책바다 소개

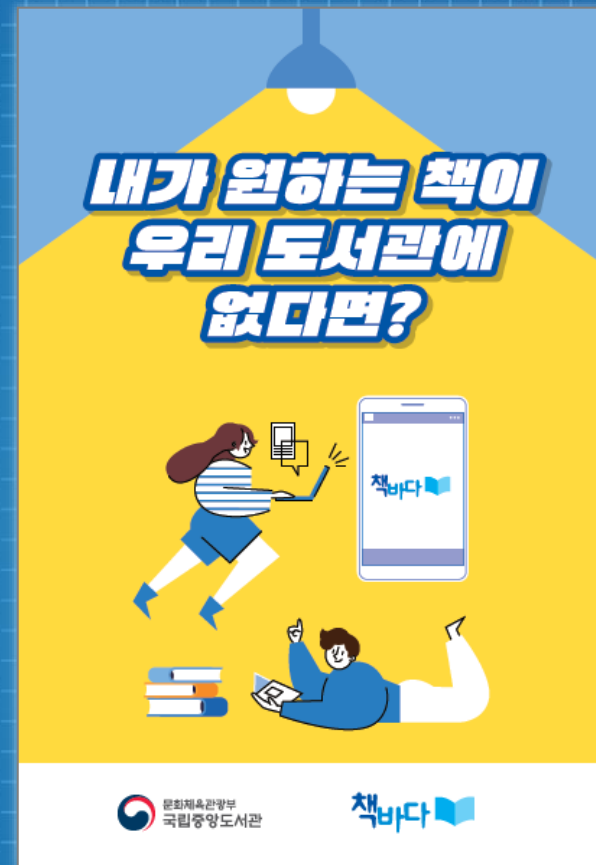

전국 단위의 국가상호대차서비스로, 개별도서관의 한정된 장서문제를 해결하고,
도서관간 상호이익 도모하며 **이용자 만족도를 높이고** 있습니다.

책바다 참여주체와 역할



책바다 비용

[일반 이용자]

- 수익자 부담 원칙에 따라 이용자가 부담
- 신용카드, 휴대폰, 인터넷 실시간 계좌이체

지역별 비용 정책

- 지방자치단체 또는 기관 정책으로 소속이용자에게 책바다 비용 일부 지원

국립중앙도서관 사서지원서비스

로그인 · 회원가입

문화체육관광부
국립중앙도서관

공공도서관지원서비스

책바다서비스

책이음서비스

공공도서관기술정보센터

서비스 안내

책바다서비스

비용결제

이용안내

서비스 이용 안내

회원가입

자료신청

목록배송

비용결제

대출반납

내정보

상호대차 비용안내

- 서비스 비용 : 1건당 5,200원
- 공공도서관 자료는 제공 확정 후 비용 결제, 대학도서관 자료는 선결제 후 제공 여부 확정
- 결제요청 메시지 수신 후 48시간 내 결제(기한 내 미결제 시 자동 취소)
- 지역별 비용 정책

지원 주제	지원 금액	이용자 부담액
안전관역시, 정읍시립도서관, 양산시립도서관	3,700원	1,500원
서울시, 경기도, 부산광역시, 충청북도(시,군 소속 기관)	3,500원	1,700원
광주광역시, 대구광역시, 울산광역시, 여주시립도서관, 목포공공도서관, 광양시립도서관, 한밭도서관, 충청북도교육청, 무주형설지공군립도서관	3,000원	2,200원
전라북도교육청	2,600원	2,600원

장애인 이용자 무료 이용

※ 단, 지방자치단체 또는 기관 지원이 있는 경우 지원금을 제외한 이용자 부담액 무료

목록배송 신청 시 비용

• 2책 이상의 자료를 동일한 공공도서관에서 받을 경우 목록배송 가능하며 1책에 대한 비용만 부과

우리 도서관 지원금 확인

책바다서비스

이용안내

비용결제 에서 확인

• 장애인 이용자 지원

- 국립장애인도서관에서 책바다 비용 지원, 장애인 이용자 택배비 무료
- 책나래 회원인 경우 책나래* 서비스와 연계 신청 가능
- 지원대상 : 등록장애인(15개 유형), 국가유공상이자, 거동불편자(장기요양)



[장애인 이용자 자택]



[신청도서관]



[제공도서관]

*책나래란, 도서관 방문이 어려운 장애인에게 도서관 자료를 집까지 무료 배달해주는 서비스

국립중앙도서관(국립어린이청소년도서관 포함) 책바다 제공자료

01

책바다에 참여중인 모든 공공, 대학도서관이 소장하지 않은 자료면서, 국립중앙도서관만 소장한 자료만 가능

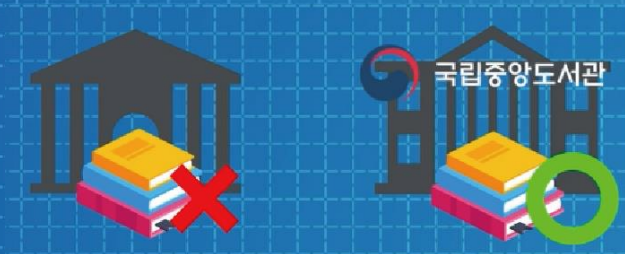

02

수험서, 장르소설, 만화책, 보존용 자료, 원문 구축된 자료 등은 제공불가



03

관외대출 불가, 14일간 소속도서관에서 당일 열람-반납



책바다 과정

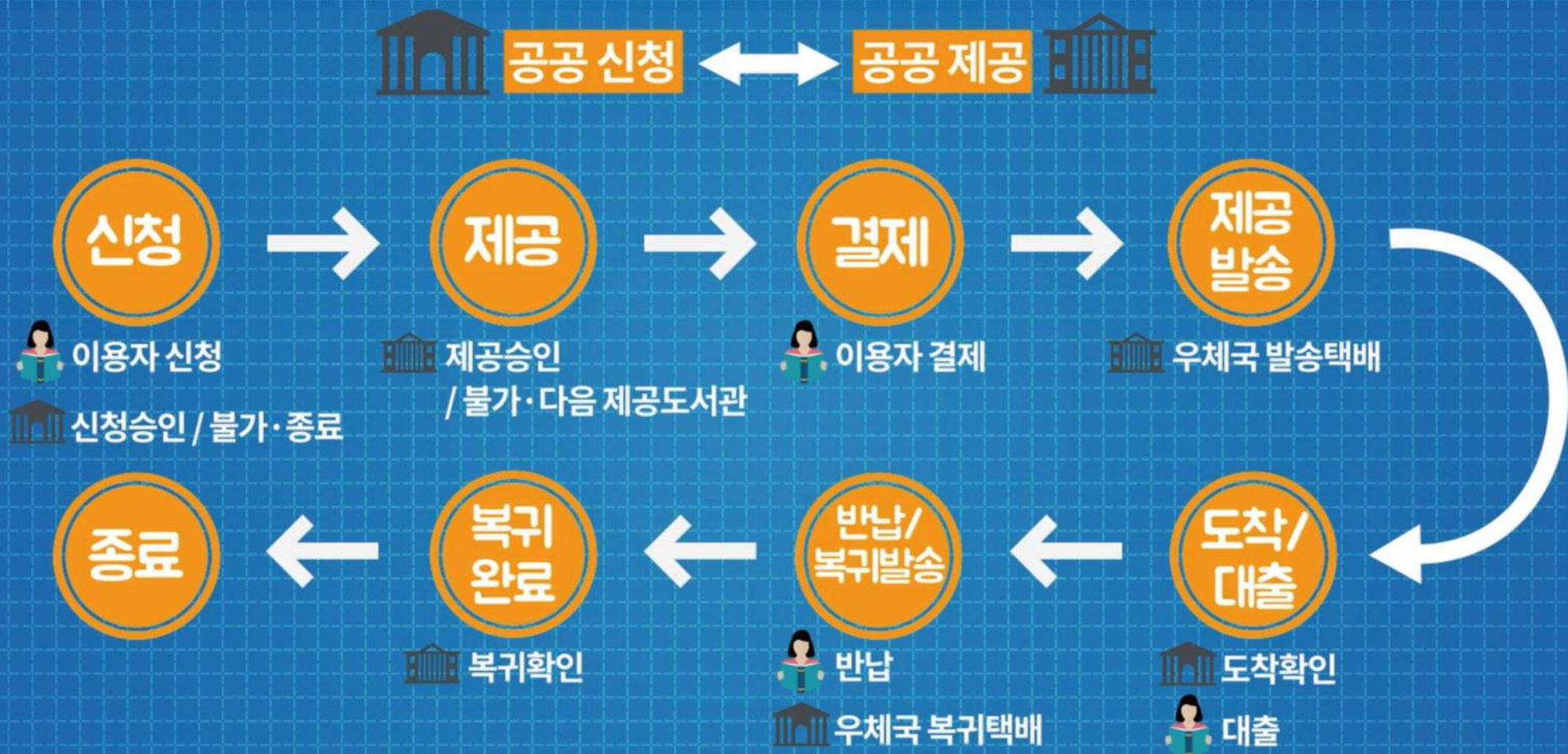

책바다 과정



관리자 시스템 안내



국립중앙도서관

목차

- 1. 책바다 홈페이지 14p
- 2. 책바다 관리자 로그인 15p



책바다 홈페이지 URL

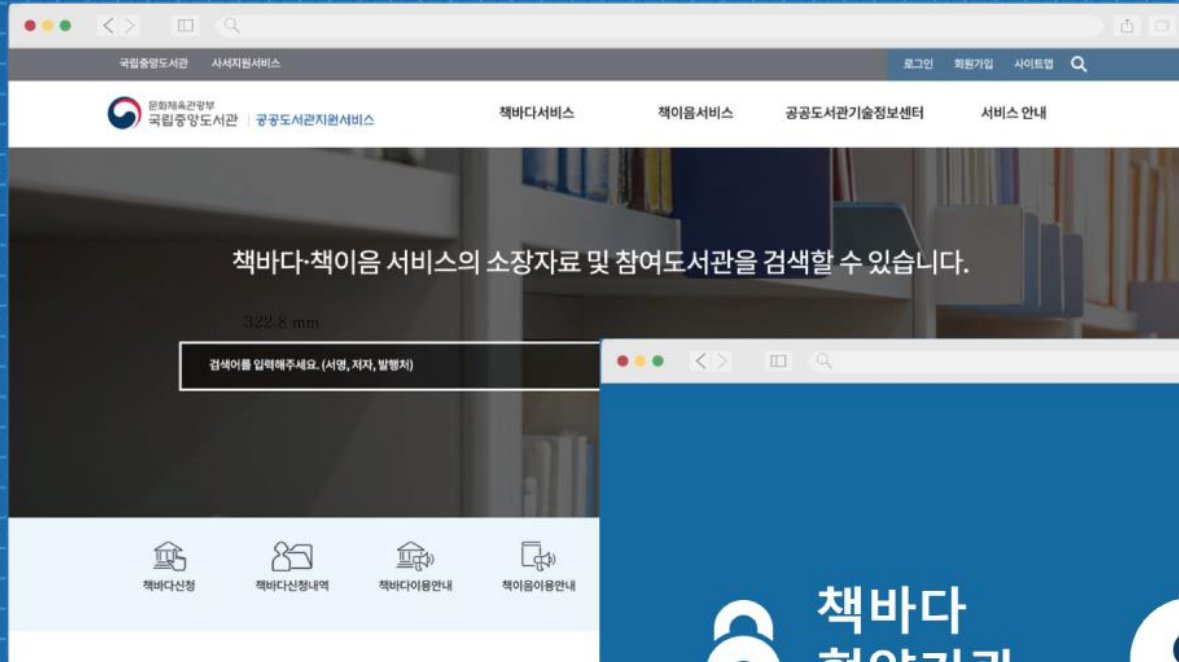

이용자 시스템
공공도서관지원서비스

<https://books.nl.go.kr>

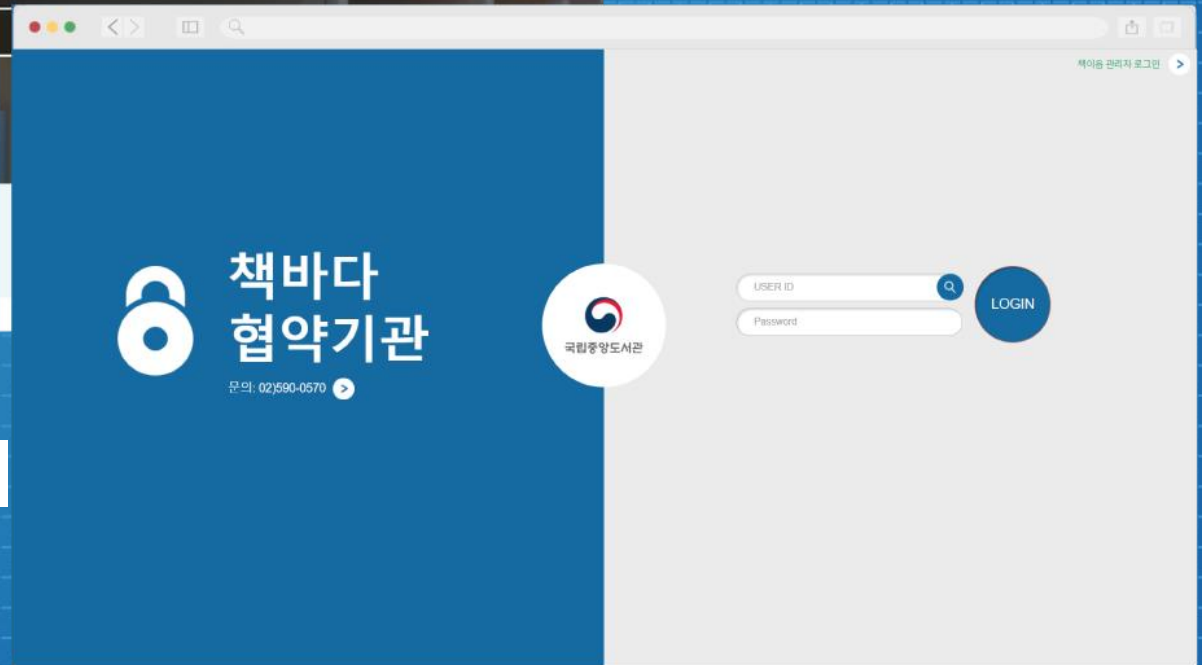

관리자 시스템
국립중앙도서관 통합플랫폼

<https://purm.nl.go.kr>

책바다 관리자 로그인

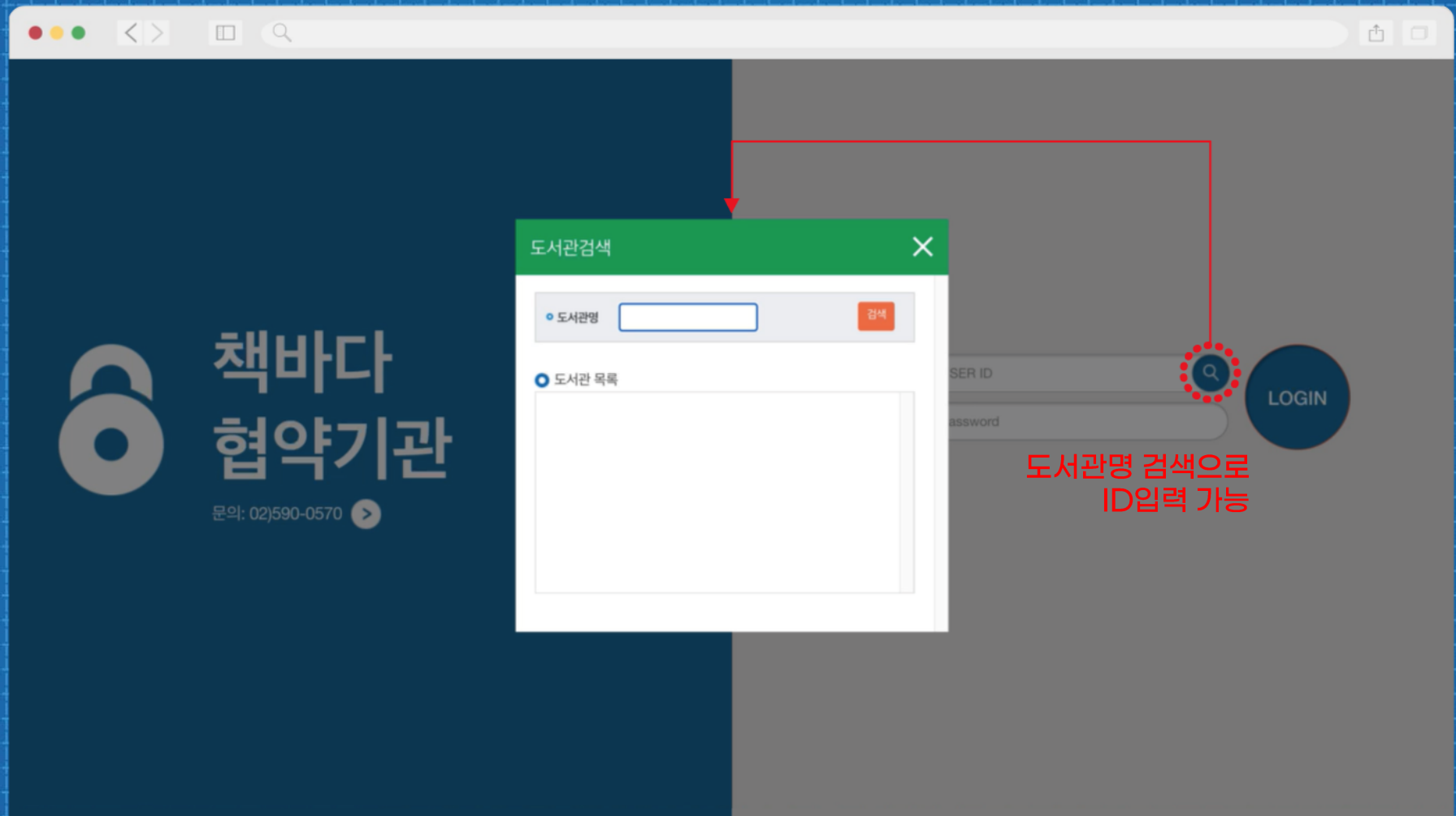

아이디 : 도서관 부호

국립중앙도서관 통합웹사이트

목차 0 신청현황 처리지연내역

문의02-590-0570 사이트관리매뉴얼

신청목록

Home > 책바다서비스관리-도서관 > 상호대차신청 > 신청목록

신청번호: [] 이용자: [] 연락처: []

서명: [] 제공도서관: []

구분: 전체 상태: 전체 기간: 신청일 2020-09-18 ~ 2021-09-18 검색

신청목록

엑셀저장 인쇄 10개 적용

번호	구분	신청번호	이용자	서명	제공도서관	신청일	신청승인일	진행상태
1	공공	77777720210918231133	뉴욕도서관으로 온 영동한 질문들			2021/09/18 23:01		신청접수
2	공공	77777720210918231132	세계의 도서관			2021/09/18 23:01		신청접수
3	공공	77777720210918231131	알렉산드리아 도서관 : 사라진 책들의 천국			2021/09/18 23:01		신청접수
4	대학	77777720210915150300	Books and the Western world : a cultural history			2021/09/15 15:36		신청접수
5	대학	77777720210915150329	달은 새벽 두 시의 감나무를 데리고 : 강현국 시집			2021/09/15 15:21		이용자취소
6	공공	77777720210909090953	040수정테스트		테스트 도서관1 (책바다 보조금)	2021/09/09 09:36	2021/09/09 09:37	이용자취소
7	공공	77777720210908101020	(NAC) 절연 :전도서 ,아가			2021/09/08 10:54		이용자취소

우리 도서관 회원이 신청한 상호대차 내역 전체 조회, 검색 가능

상호대차 신청 > 신청목록

• 신청번호
 • 이용자
 • 연락처

• 서명
 • 제공도서관

• 구분 전체 | ▼
 • 상태 전체 | ▼
 • 기간 신청일 | ▼ 2020-09-01 ~ 2021-09-01
 검색

○ 신청목록

엑셀저장

인쇄

10개 | ▼

적용

번호	구분	신청번호	이용자	서명	제공도서관	신청일	신청승인일	진행상태
1	대중	77777720210901150356		성경: 비교할 수 없는 책		2021/09/01 15:18		신청접수
2	대중	77777720210901150355		교회: 세상이 감당하지 못하는 공동체		2021/09/01 15:18		신청접수
3	대학	77777720210901150358		(에듀윌 NCS) 국민건강보험공단: 기출유형분석 +유형마스터특강+실전모의고사		2021/09/01 15:17		신청접수
4	대학	77777720210901150357		(2018 하반기대비 에듀윌) NCS 코레일: 한국철도공사		2021/09/01 15:17		신청접수
5	대중	77777720210901101011		040테스트	테스트 도서관1 (책바다 보조금)	2021/09/01 10:18	2021/09/01 10:18	반납대기

우리 도서관 회원이 신청한 상호대차 내역 전체 조회

신청번호

이용자

연락처

서명

제공도서관

구분

전체

상태

전체

기간

신청일

2020-09-01

~

2021-09-01

검색

신청목록

엑셀저장 인쇄 10개 적용

번호	구분	신청번호	이용자	서명	제공도서관	신청일	신청승인일	진행상태
161	공공	77777720210630140208		040수경테스트	테스트 도서관2(책바다 보조금)	2021/06/30 14:51	2021/06/30 14:51	이용자취소
162	공공	77777720210630140221		040테스트	테스트 도서관1 (책바다 보조금)	2021/06/30 14:47	2021/06/30 14:47	이용자취소
163	공공	77777720210630140217		040테스트	테스트 도서관1 (책바다 보조금)	2021/06/30 14:40	2021/06/30 14:40	이용자취소
164	공공	77777720210629130124 [+2]		태백산맥 : 조정래 대하소설 9, 제4부 전쟁과 분단		2021/06/29 13:29	2021/06/29 13:33	이용자취소
165	공공	77777720210629101022		040수경테스트		2021/06/29 10:42		이용자취소
166	대학	77777720210625130149		Handbook of educational psychology	한국교육학술정보원도서관	2021/06/25 13:07	2021/06/25 13:07	이용자취소

한 건에 권차가 추가된 경우
신청번호에 추가된 권수만큼 숫자로 표시

한 건에 권차가 추가된 경우, 신청번호에 추가된 권수만큼 숫자로 표시됩니다.
꼭 확인해주세요.

신청접수 (4)

>

제공접수 (1)

>

결제대기 (4)

>

발송대기 (1)

>

도착대기 (0)

>

반납대기 (1)

>

복귀대기 (0)

신청번호

이용자

연락처

서명

기간

신청일

2020-09-18

2021-09-18

검색

신청접수목록

엑셀저장

인쇄

번호	구분	신청번호	이용자	서명	신청일	메뉴
1	공공	77777720210918231133		뉴욕도서관으로 온 영동한 질문들	2021/09/18 23:01	<div>신청승인</div> <div>신청불가</div>
2	공공	77777720210918231132		세계의 도서관	2021/09/18 23:01	
3	공공	77777720210918231131		알렉산드리아 도서관 : 사라진 책들의 천국	2021/09/18 23:01	
4	대학	77777720210915150300	책바다테스트	Books and the Western world : a cultural history		<div>신청승인</div> <div>신청불가</div>

신청처리목록

인쇄

번호	구분	신청번호	이용자	서명	제공도서관	신청승인일	진행상태
1	공공	77777720210907090932		040수경테스트	테스트 도서관1 (책바다 보조금)	2021/09/07 09:26	결제대기 (이용자취소)
2	공공	77777720210902170537		040테스트		2021/09/02 17:57	제공접수 (이용자취소)

신청번호 클릭하여 개별건 상세정보 확인

신청승인

신청불가

신청불가

신청승인

신청불가

신청승인

신청불가

신청불가

신청승인

신청불가

신청접수 단계입니다. 상세정보 확인 뒤, 신청을 승인하거나 불가처리합니다.

신청접수목록

상세보기

인쇄

신청정보

대표신청번호

77777720210918231

통합회원ID

KIBIC

이용증번호

1111111111

이름

홍길동

연락처

010-****-****

신청도서관

테스트 도서관1 (책바다 보조금)

제공도서관

※시리즈 또는 총서인데 권차가 표기되어 있지 않은 경우
이용자에게 확인 하여 권차 수정

신청승인 신청불가

서지정보

신청번호	77777720210918231131	MARC	구분	
서명	알렉산드리아 도서관 : 사라진 책들의 천국		발행처	비룡소
저자	켈리 트럼블 글 ;로비나 매킨타이어 마셜 그림 ;유시주 옮김		발행년도	2009
권차	<input type="text"/> 권 <input type="text"/> 권 <input type="text"/> 권 수정		달림자료	미신청 수정
메모				
신청번호	77777720210918231132	MARC	구분	

신청승인일

2021/09/07 09:26
2021/09/02 17:57
2021/09/02 17:56
2021/09/02 17:56
2021/09/02 16:51
2021/09/02 10:31

신청번호 클릭하여 상세보기

신청접수목록

상세보기

신청정보

대표신청번호 77777720210918231

통합회원ID KIBI

이용증번호 1111111111

이름 홍길동

연락처 010-****-****

신청도서관 테스트 도서관1 (책바다 보조금)

제공도서관

①정상회원이면서
②자관 미소장 자료인 경우 신청승인 버튼을 클릭합니다.

신청승인 신청불가

서지정보

신청번호	77777720210918231131	MARC	구분	
서명	알렉산드리아 도서관 : 사라진 책들의 천국		발행처	비룡소
저자	켈리 트럼블 글 :로비나 매킨타이어 마셜 그림 :유시주 옮김		발행년도	2009
권차	<input type="text"/> 권 <input type="text"/> 권 <input type="text"/> 권	수정	말림자료	미신청 수정
메모				
신청번호	77777720210918231132	MARC	구분	

신청승인일

2021/09/07 09:26
2021/09/02 17:57
2021/09/02 17:56
2021/09/02 17:56
2021/09/02 16:51
2021/09/02 10:31

해당 건을 신청승인합니다. 정상회원이면서 자관 미소장자료를 신청한 경우,
신청승인 버튼을 클릭합니다.

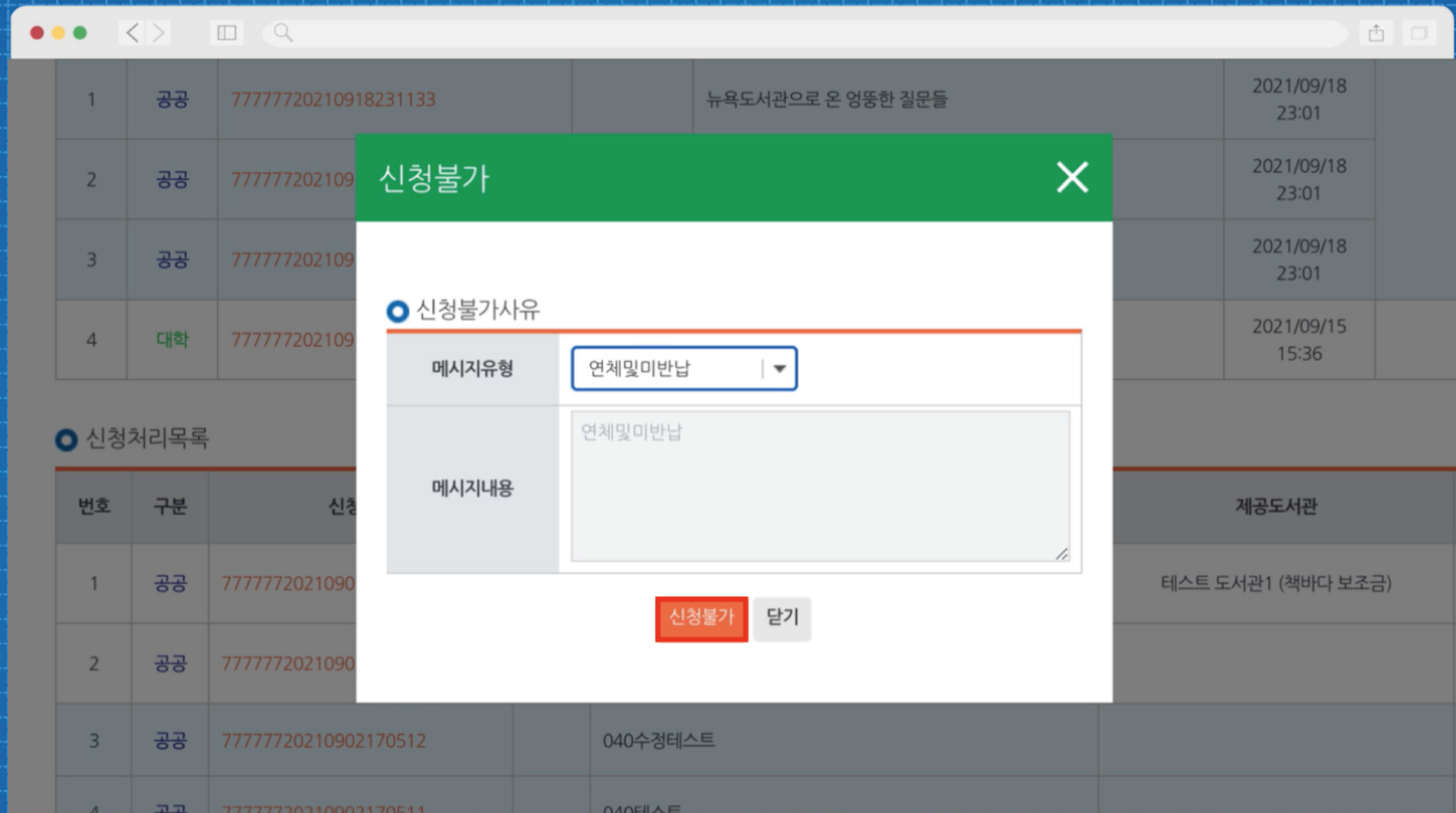

번호	구분	신청번호	신청내용	신청일자	신청시간
1	공공	77777720210918231133	뉴욕도서관으로 온 엉뚱한 질문들	2021/09/18	23:01
2	공공	77777720210918231133		2021/09/18	23:01
3	공공	77777720210918231133		2021/09/18	23:01
4	대학	777777202109151536		2021/09/15	15:36

번호	구분	신청번호
1	공공	77777720210902170512
2	공공	77777720210902170512
3	공공	77777720210902170512
4	공공	77777720210902170512

제공도서관
테스트 도서관1 (책바다 보조금)
테스트 도서관2 (책바다 보조금)

해당 건을 신청불가합니다. 연체이용자, 더 이상 자관회원이 아닌 경우, 자관 소장자료를 신청한 경우 등은 신청을 불가할 수 있습니다.

<>

○ 제공목록

● 신청번호

● 서명

● 구분 전체 | ▼ ● 상태 전체 | ▼

● 이용자

● 신청도서관

● 기간 신청일 | ▼ 2020-10-06 ~ 2021-10-06

● 연락처

다른 도서관 회원이 우리 도서관에 신청한 상호대차 내역 전체 조회

제공접수 (3) > 발송대기 (4) > 도착대기 (0) > 반납대기 (2) > 복귀대기 (0)

신청번호: [] 이용자: [] 연락처: []
 서명: [] 기간: 응답시작일 2020-09-19 ~ 2021-09-19 [검색]

● 제공접수목록 ※이용자가 묶음배송으로 신청한 자료는 패킹해제가 불가능합니다. **제공승인 / 불가 여부 결정, 클릭** 엑셀저장 인쇄

번호	구분	신청번호	이용자	서명	신청도서관	응답시작일	딸림자료	메뉴	패킹해제
1	공공	77777720210919001238		040수경테스트	테스트 도서관1 (책바다 보조금)	2021/09/19 01:13	N	제공승인	패킹해제 불가
2	공공	77777720210919001239		040수경테스트	테스트 도서관1 (책바다 보조금)	2021/09/19 01:13	N	제공불가	
3	공공	77777720210907090932		040수경테스트	테스트 도서관1 (책바다 보조금)	2021/09/07 09:26	N	이용자취소확인	

신청번호 클릭하여 개별건 상세정보 확인

제공접수 단계입니다. 상세정보를 확인한 뒤 제공을 승인하거나 불가처리합니다.

상세보기

● 서지정보 ※서지정보 확인 필수 / 서지정보 미확인으로 오배송되는 경우 제공도서관에서 택배비용 부담

신청번호	77777720210919001238	MARC	구분	
서명	040수경테스트		발행처	동진미디어
저자	박동진		발행년도	[20-]
권차	<input type="checkbox"/> 권 <input type="checkbox"/> 권 <input type="checkbox"/> 권 수정		말림자료	미신청 수정
메모	총서, 시리즈일 경우 권차 반드시 확인			

신청번호	77777720210919001239	MARC	구분	
서명	040수경테스트		발행처	동진미디어
저자	박동진		발행년도	2014
권차	<input type="checkbox"/> 권 <input type="checkbox"/> 권 <input type="checkbox"/> 권 수정		말림자료	미신청 수정
메모				

● 제공도서관 선정상태

순위	도서관	응답시작일	제공상태
1	테스 우리 도서관	2021-09-19 01:13:23	

- 01 자관의 소장자료가 맞는지 확인
- 02 서가에서 책을 꺼내와 실물과 대조
(서지정보와 실제 도서 다른경우 있으므로 반드시 확인!)
- 03 시리즈나 총서인 경우 권차와 말림자료가 입력되어있는지 확인
- 04 해당 권차와 말림자료를 소장했는지 확인
- 05 자관 자료관리프로그램에서 '대출중으로 변경한후, 48시간 동안 별도 보관하여, 다른 이용자가 대출하지 못하도록 함

서지정보를 반드시 확인합니다.

서지정보를 잘못 확인하여 오배송된 경우, 제공도서관에서 택배비를 부담합니다.



제공접수 (3)

발송대기 (4)

도착대기 (0)

반납대기 (2)

복귀대기 (0)

신청번호

이용자

연락처

서명

기간

응답시작일

2020-09-19

2021-09-19

검색

제공접수목록

※이용자가 묶음배송으로 신청한 자료는 패킹해제가 불가능합니다.

엑셀저장

인쇄

번호	구분	신청번호	이용자	서명	신청도서관	응답시작일	달릴자료	메뉴	패킹해제
1	공공	77777720210919001238		040수경테스트	테스트 도서관1 (책바다 보조금)	2021/09/19 01:13	N	제공승인	패킹해제 불가
2	공공	77777720210919001239		040수경테스트	테스트 도서관1 (책바다 보조금)	2021/09/19 01:13	N	제공불가	
3	공공	77777720210907090932		040수경테스트	테스트 도서관1 (책바다 보조금)	2021/09/07 09:26	N	이용자취소확인	

모든 책을 제공하지 못하는 경우, 패킹을 해제하여
제공가능한 자료만 승인합니다.

purm.nl.go.kr 내용:
목록배출 신청 자료입니다
목록배출 가능한 경우에만 제공승인 처리하시기 바랍니다

확인 취소

통합회원ID
NILLSMK

이용증번호
nillsn

이름: 책바다센터 연락처: 010-0000-0000

신청도서관: 테스트 도서관1 (책바다 보조금) 제공도서관

제공승인 제공불가

서지정보

신청번호	77777720210521112557	MARC	구분	
서명	040테스트		발행처	동진미디어
저자	박동진		발행년도	2021
권차	<input type="checkbox"/> 권 <input type="checkbox"/> 권 <input type="checkbox"/> 권 수정		말림자료	미신청 수정
메모				

진행상태

상태	처리일시	메시지
신청접수	2021-05-21 11:25:57	

메시지추가

모든 자료를 제공가능할 때 제공승인 버튼을 클릭합니다.

상세보기

신청정보

신청번호
7777720210521112

통합회원ID
NILLSM*

이용증번호
nillsm

이름
책바다센터

연락처
010-0000-0000

신청도서관
테스트 도서관1 (책바다 보조금)

제공도서관

제공승인

제공불가

서지정보

신청번호	7777720210521112557	MARC	구분	
서명	040테스트		발행처	동진미디어
저자	박동진		발행년도	2021
권차	권 권 권 수정		말림자료	미시청 수정
메모				

진행상태

상태	처리일시	메시지
신청접수	2021-05-21 11:25:57	

제공승인 버튼을 클릭합니다.



제공불가

● 제공불가사유

메시지유형: 01 | 대출중

메시지내용: 대출중

04~07코드 지정 시 이용자 홈페이지에 사유가 보여지며 신청이 제한됩니다
신청 제한이 필요한 경우에만 선택하시기 바랍니다

제공불가 닫기

번호	구분	신청번호	이용자	상태	응답시작일	발령지도	메뉴	파킹해제
1	공공	77777720210830101046		0	2021/08/30 10:17	N	제공승인 제공불가	파킹해제불가
2	공공	77777720210830101047		0	2021/08/30 10:17	N		
3	공공	77777720210830090917		0	2021/08/30 09:35	N		
4	공공	77777720210830090918		0	2021/08/30 09:35	N	제공승인 제공불가	파킹해제불가
5	공공	77777720210830090919		0	2021/08/30 09:35	N		
6	공공	77777720210829170540	040수경다스트		2021/08/30 09:50	N	이용자취소확인	파킹해제
7	공공	77777720210829170539	040티스트		2021/08/30 09:50	N		

자료를 제공할 수 없는 경우에는 제공불가 버튼을 클릭합니다. 제공불가사유로는 대출중, 수리.정리중, 파손자료, 분실자료, 제적자료, 비도서, 도서관정책, 기타 가 있습니다.
※빨간색으로 체크된 사유 선택 시 추후 이용자가 해당 자료를 더 이상 신청할 수 없도록 자료검색 화면에서 신청불가자료로 표시됨

제공접수 (3)

발송대기 (1)

도착대기 (0)

반납대기 (1)

복귀대기 (1)

신청번호

이용자

연락처

서명

기간

응답시작일

2020-09-02

2021-09-02

검색

제공접수목록

※이용자가 묶음배송으로 신청한 자료는 파킹해제가 불가능합니다.

엑셀저장

인쇄

번호	구분	신청번호	이용자	서명	신청도서관	응답시작일	발령자료	메뉴	패킹해제
1	공공	77777720210902090918		040수정덕스트	테스트 도서관1 (책바다 보조금)	2021/09/02 09:52	N	이용자취소확인	

제공접수 후 처리 이전에 이용자가 신청 자료를 취소한 경우 이용자취소확인 버튼이 생성되며 해당 버튼을 클릭하면 신청 내역은 종료 처리됩니다.

발송대기

Home > 책바다서비스관리-도서관 > 상호대차제공 > 발송대기

계공접수 (3) > 발송대기 (2) > 도착대기 (2) > 반납대기 (0) > 복귀대기 (0)

신청번호
 사용자
 연락처

서명
 기간 제공승인일 2020-08-30 ~ 2021-08-30

검색

발송대기목록

번호	구분	신청번호	이용자	서명	신청도서관	제공승인일	발립자료	메뉴
1	공공	77777720210829170539		040테스트	테스트 도서관1 (책바다 보조금)	2021/08/30 09:53	N	이용자취소확인
2	공공	77777720210706160456		040수정테스트	테스트 도서관1 (책바다 보조금)	2021/07/06 16:34	N	발송 발송승인

발송처리목록

번호	구분	신청번호	이용자	서명	신청도서관	발송일	복귀예정일	진행상태	대송연장	기표자출력
1	공공	77777720210830101047		040테스트	테스트 도서관1 (책바다 보조금)	2021/08/30 10:26		도착대기	연장불가완료	기표자출력
2	공공	77777720210830101046		040테스트	테스트 도서관1 (책바다 보조금)	2021/08/30 10:26				

결제대기 단계에서 이용자가 신청 자료를 취소한 경우 이용자취소확인 버튼이 생성되며 해당 버튼을 클릭하면 신청 내역은 종료 처리됩니다.

발송대기

Home > 책바다서비스관리-도서관 > 상호대차제공 > 발송대기

제공접수 (3)

발송대기 (1)

도착대기 (0)

반납대기 (1)

복귀대기 (1)

신청번호

이용자

연락처

서명

기간

제공승인일

2020-09-02

2021-09-02

검색

발송대기목록

엑셀저장

인쇄

번호	구분	신청번호	이용자	서명	신청도서관	제공승인일	달림자료	메뉴
1	공공	77777720210819090959		040수정테스트	테스트 도서관1 (책바다 보조금)	2021/08/19 09:46	N	미결제취소확인

제공승인 후 48시간 내 미결제 시 자동으로 취소되며
미결제취소확인 버튼을 클릭하면 신청내역이 종료됩니다.

발송대기

Home > 책바다서비스관리-도서관 > 상호대차제공 > 발송대기

제공경수 (3)

발송대기 (5)

도착대기 (0)

반납대기 (0)

복귀대기 (0)

신청번호

이용자

연락처

서명

기간

제공승인일 2020-08-30 ~ 2021-08-30

검색

발송대기목록

엑셀저장 인쇄

번호	구분	신청번호	이용자	서명	신청도서관	제공승인일	발령자료	메뉴
1	공공	77777720210830101047		040리스트	테스트 도서관1 (책바다 보조금)	2021/08/30 10:20	N	발송 발송슬립
2	공공	77777720210830101046		040리스트	테스트 도서관1 (책바다 보조금)	2021/08/30 10:20	N	
3	공공	77777720210829170540		040수정리스트	테스트 도서관1 (책바다 보조금)	2021/08/30 09:53	N	이용자취소확인
4	공공	77777720210829170539		040리스트	테스트 도서관1 (책바다 보조금)	2021/08/30 09:53	N	이용자취소확인
5	공공	77777720210706160456		040수정리스트	테스트 도서관1 (책바다 보조금)	2021/07/06 16:34	N	발송 발송슬립

이용자가 결제를 완료하면 발송 및 발송슬립 버튼이 생성됩니다.

책바다 발송 슬립

신청일 / 이용자명	2021-05-21 / 책바다센터		
신청도서관 / 담당자	테스트 도서관1 (책바다 보조금) / 이바다	연락처	02-590-0570
신청도서관주소	06579서울특별시 서초구 반포대로 201 (반포동) 국립중앙도서관		

제공도서관 / 담당자	테스트 도서관1 (책바다 보조금) / 이바다	연락처	02-590-0570
제공도서관주소	06579서울특별시 서초구 반포대로 201 (반포동) 국립중앙도서관 4층 자료운영과		

서명	040테스트		
지차	직통전		
발행처	동진미디어	발행년도	2021
권차		등록번호	

※ 본 도서의 복권에 정월은 신청도서관에서 도착확인 후 14일입니다

【환납연장 요청 안내】
 - 1회에 한해 복귀예정일 하루전까지 연장요청 가능
 - (공공도서관 자료의 경우 1회 7일 연장 가능, 대학도서관 자료는 연장 불가)
 - 제공기관 사정에 따라 연장연장이 불가능할 수도 있습니다

※ 신청도서관 담당자는 아래의 이용서에서 내용에 대해 신청인에게 설명하여 주시기 바랍니다.
 신청도서관 담당자 설명 확인 [X]

책바다(국가상호대차) 대출도서 이용서약서

- 본 도서관은 국가상호대차(공공도서관, 대학도서관)의 도서 대출 서비스를 통해 제공되는 도서입니다.
 - 현재 본 도서관의 상태는 아래와 같습니다. 반납 시 아래의 상태와 비교하여 크게 파손되었음을 시
 상호대차규약 제10조(이용자)에 따라 변상할것을 서약합니다

(※ 낙서 및 찢김, 절단 후 재본 할당금지)
 오염도 : 매우 양호() 양호() 불량() 매우 불량()
 훼손도 : 매우 양호() 양호() 불량() 매우 불량()
 기타 : 표지 훼손() 책등 훼손()
 비고 :

번호	구분	신청번호	이용자	상태	비고
1	공공	77777720210830101047	040테스트	발송	
2	공공	77777720210830101048	040테스트	발송	
3	공공	77777720210829170540	040수정	발송	
4	공공	77777720210829170539	040테스트	발송	
5	공공	77777720210706160456	040수정	발송	

제공 자료 오염 및 훼손도를 체크하고 유의사항등을 작성하여 자료와 함께 동봉합니다.
 소속도서관 담당자가 자료를 수령하면 해당 내용을 이용자에게 안내합니다.
 이용 중 자료가 파손된 경우에 증빙자료로 사용할 수 있습니다.

발송대기

계공검수 (3) > 발송대기 (5)

신청번호
서명

발송대기목록

번호	구분	신청번호
1	공공	777777202108301046
2	공공	777777202108301047
3	공공	777777202108301048
4	공공	777777202108301049
5	공공	777777202108301050

발송처리목록

번호	구분	신청번호
1	공공	777777202108301051
2	공공	777777202108301052
3	공공	777777202108301053
4	공공	777777202108301054
5	공공	777777202108301055

상세보기

신청정보

대표신청번호 777777202108301010 통합회원ID KIBK 이용증번호 1111111111

이름 홍길동 연락처 010-****-****

신청도서관 텍스트 도서관1 (책바다 보조금) 제공도서관 텍스트 도서관2(책바다 보조금)

발송

서지정보

신청번호	구분	서명	발행처	저자	발행년도	권차	말임자료
77777720210830101046	MARC	040테스트	동진미디어	박동진	2021	<input type="checkbox"/> 권 <input type="checkbox"/> 권 <input type="checkbox"/> 권 수정	미신청 수정
77777720210830101047	MARC	040테스트	동진미디어	박동진	2013		

제공승인일 말임자료

2021/08/30 10:20	N	발송
2021/08/30 10:20	N	
2021/08/30 09:53	N	미신청
2021/08/30 09:53	N	
2021/07/06 16:34	N	발송

복귀예정일 진행상태 대출연장

발송버튼을 클릭합니다.

포장박스 2 kg (최대 30kg까지 접수가능) 실재부피 60 cm

수취인정보

수취인명	테스트 도서관1 (책바다 보조금)	
우편번호	06579	
주소	서울특별시 서초구 반포대로 201 (반포동) 국립중앙도서관	
연락처	025900570	예) 02123456

기타정보

수량 1

❗ 기관명, 주소, 연락처 등이 변경된 경우에는 센터(02-590-0570)로 변경 요청 하시기 바랍니다
 ❗ 주소 미현행화로 인한 오배송의 경우 해당기관에서 택배비용을 부담합니다

발송(우체국접수) 단기

발송(우체국접수) 버튼을 누르면 우체국 시스템에 택배가 신청되며 방문접수가 예약됩니다.
 집배원 미방문 시에는 관할우체국으로 택배 집하를 요청합니다.

발송대기

제공접수 (3)

발송대기 (0)

도착대기 (4)

반납대기 (5)

복귀대기 (4)

신청번호

이름

이용자

기간

연락처

제공승인일

2020-08-13

2021-08-13

검색

발송대기목록

번호	구분	신청번호	이용자	서명	신청도서관	제공승인일	발달자료	메뉴
검색결과가 없습니다								

발송처리목록

도서관 사정으로 연장을 허용하지 못하는 경우 연장불가로 처리할 수 있음

번호	구분	신청번호	이용자	서명	신청도서관	발송일	복귀예정일	진행상태	대용연장	기표자출력
1	공공	14103520210812130105		Many Nations : An Alphabet of Native America	남양주시 청백원도서관	2021/08/13 13:29		도착대기	연장불가	운송장출력
2	공공	14160620210811101040		(The) phantom mudder	김포시용무도서관	2021/08/13 09:28		도착대기	연장불가	운송장출력
3	공공	14302320210810221036		Bad Kitty	봉주거적의도서관	2021/08/12 14:09		도착대기	연장불가	운송장출력
4	공공	14103920210809101007		투기적인 선물출선은 가라	의왕시새문도서관	2021/08/11 13:53		도착대기	연장불가	운송장출력
5	공공	14312920210801001245		Llama Llama mad at mama	생거전원 학산도서관	2021/08/04 09:15	2021/08/19 10:43	반납대기	연장불가	운송장출력
6	공공	12810720210802170529		(The)bad guys.1	연천광역시 마천도서관	2021/08/03 13:39	2021/08/19 11:26	반납대기	연장불가	운송장출력
7	공공	12810720210802170528		Toad weather	연천광역시 마천도서관	2021/08/03 13:39	2021/08/19 11:26			
8	공공	12810720210802170527		(The)Gingerbread Man	연천광역시 마천도서관	2021/08/03 13:39	2021/08/19 11:26			

택배 접수 용지, 책바다가방 뒷면에 주소와 바코드가 보이도록 동봉

도서관 사정에 따라 연장을 불가할 수 있습니다.
운송장을 출력하여 책바다 가방에 동봉합니다.



발송 운송장

발송 운송장은 택배 접수용지를 말합니다.

발송대기

Home > 책바다서비스관리-도서관 > 상호대차제공 > 발송대기

제공접수 (3) > 발송대기 (3) > 도착대기 (2) > 반납대기 (0) > 복귀대기 (0)

신청번호: [입력] 이용자: [입력] 연락처: [입력]
 서명: [입력] 기간: 제공승인일 2020-08-30 ~ 2021-08-30 검색

발송대기목록

번호	구분	신청번호	이용자	신청도서관	제공승인일	말임자료	메뉴
1	공공	77777720210829170540	040수경테스트	테스트 도서관1 (책바다 보조금)	2021/08/30 09:53	N	이용자취소확인
2	공공	77777720210829170539	040테스트	테스트 도서관1 (책바다 보조금)	2021/08/30 09:53	N	이용자취소확인
3	공공	77777720210706160436	040수경테스트	테스트 도서관1 (책바다 보조금)	2021/07/06 16:34	N	발송 발송일임

발송처리목록

번호	구분	신청번호	이용자	서명	신청도서관	발송일	복귀예정일	진행상태	대출연장	기표자율력
1	공공	77777720210830101047	040테스트		테스트 도서관1 (책바다 보조금)	2021/08/30 10:26		도착대기	연장불가	운송장출력
2	공공	77777720210830101046	040테스트		테스트 도서관1 (책바다 보조금)	2021/08/30 10:26				

도서관 사정으로 연장을 허용하지 못하는 경우 연장불가로 처리할 수 있음

연장불가 버튼을 클릭합니다.

도착대기

Home > 책바다서비스관리>도서관 > 상호대차신청 > 도착대기

신청접수 (3) > 재공접수 (0) > 결제대기 (0) > 발송대기 (0) > 도착대기 (3) > 반납대기 (2) > 복귀대기 (2)

신청번호 사용자 연락처
 서명 기간 발송일 2020-08-09 ~ 2021-08-09 검색

도착대기목록 엑셀저장 인쇄

번호	구분	신청번호	이용자	서명	재공도서관	발송일	책나래 신청여부	메뉴
1	공공	11137720210801090909		2시간에 끝나는 한글영어 발송신청사	보라도서관	2021/08/04 17:48	N	
2	공공	11137720210801090908		8시간에 끝나는 기초영어 미도신청사: 왕초보 패턴	보라도서관	2021/08/04 17:48	N	<div>도착확인</div> <div>배송조회</div>
3	공공	11137720210801090907		(Top10) 영어공부: 3박영이 말한 3천만원 아끼는	보라도서관	2021/08/04 17:48	N	

우체국 배송현황

도착확인 : 택배가 소속도서관에 도착하면 실물 책과 이용자 신청 서지정보가 동일한지 확인하고 클릭

제공도서관으로부터 택배가 오고 있는 중입니다.
배송조회가 가능합니다. 택배가 도착하면 도착확인 버튼을 클릭합니다.

발송대기

계공접수 (3)

발송대기 (5)

신청번호

서명

발송대기목록

번호	구분	
1	공공	777777201
2	공공	777777202
3	공공	777777203
4	공공	777777204
5	공공	777777205

발송처리목록

번호	구분	

상세보기

신청정보

대표신청번호
77777720210830101

통합회원ID
KIB

이용증번호
1111111111

이름
홍길동

연락처
010-****-****

신청도서관
테스트 도서관1 (책바다 보조금)

계공도서관
테스트 도서관2(책바다 보조금)

발송

서지정보

신청번호	77777720210830101046	MARC	구분	
서명	O40테스트	발행처	동진미디어	
저자	박동진	발행년도	2021	
권차	<input type="text"/> 권 <input type="text"/> 권 <input type="text"/> 권 수정	말입자료	미신청 수정	
메모				

신청번호	77777720210830101047	MARC	구분	
서명	O40테스트	발행처	동진미디어	
저자	박동진	발행년도	2013	

계공승인일

말입자료

발송

2021/08/30 10:20	N	
2021/08/30 10:20	N	
2021/08/30 09:53	N	
2021/08/30 09:53	N	
2021/07/06 16:34	N	

복귀예정일

잔량상태

대출연장

도착확인을 클릭하면 이용자에게 도착 알림 메시지가 발송되며, 해당 일부터 14일 후로 이용가능일(반납예정일)이 설정됩니다.

○ 반납대기

Home > 학바다서비스관리-도서관 > 상호대차신청 > 반납

대출연장
 복귀예정일 1일 전까지 1회(7일)에 한해 대출연장 가능
 (단, 대학도서관 자료 연장불가, 공공도서관 자료도
 제공도서관이 연장불가 처리한 경우는 불가함)

신청접수 (3) > 제공접수 (0) > 결재대기 (0) > 발송대기 (0) > 도착대기 (3) > 반납대기 (2) > 복귀대기 (2)

신청번호: 이용자: 연락처:
 서명: 기간: 복귀일 | ~

○ 반납대기목록

번호	구분	신청번호	이용자	서명	제공도서관	도착일	복귀예정일	연체일수	대출연장	메뉴
1	공공	11137720210730101017		비단꽃신 : 음악수 장편소설.1	안양시립만안도서관	2021/08/05 10:44	2021/08/19 10:44		대출연장	복귀
2	공공	11137720210730101016		비단꽃신.2	안양시립만안도서관	2021/08/05 10:44	2021/08/19 10:44			

○ 반납처리목록 → 복귀 클릭시 '반납처리목록'으로 넘어감

번호	구분	신청번호	이용자	서명	제공도서관	복귀일	진행상태	메뉴
1	공공	11137720210721140242		다른 세상에 오신 것을 환영합니다	관악중앙도서관	2021/08/08 11:03	복귀대기	배송조회 운송강출력
2	공공	11137720210706170558		운명을 바꾸는 법 : 운명은 정해져 있으나 바꿀 수 있다	육천군민도서관	2021/07/30 09:14	복귀대기	배송조회 운송강출력

택배 접수 용지. 책바다가방 뒷면에 주소와 바코드가 보이도록 동봉

택배 배송현황

복귀
이용자가 책을
반납하면 클릭

이용자가 책을 반납할때까지 기다리는 단계입니다.
 이용자가 책을 반납하면 복귀버튼을 누릅니다.

상세보기

신청정보

대표신청번호 777777202108301010

통합회원ID KIB)

이용증번호 1111111111

이름 홍길동 연락처 010- ****-****

신청도서관 테스트 도서관1 (책바다 보조금) 제공도서관 테스트 도서관2(책바다 보조금)

복귀

서지정보

신청번호	77777720210830101046	분실/파손	MARC	구분	
서명	040테스트	발행처	동진미디어	발행년도	2021
저자	박동진	말림자료	미신청	수정	
권차	권 권 권 수정				
메모					

신청번호	77777720210830101047	분실/파손	MARC	구분	
서명	040테스트	발행처	동진미디어	발행년도	2013
저자	박동진				

이용자가 책을 반납하면 복귀버튼을 누릅니다.
복귀버튼을 누르면 우체국 접수화면으로 넘어갑니다.

포장박스 2 kg (최대 30kg까지 접수가능) 실재부피 60 cm

수취인정보

수취인명	테스트 도서관1 (책바다 보조금)
우편번호	06579
주소	서울특별시 서초구 반포대로 201 (반포동) 국립중앙도서관
연락처	025900570 예) 02123456

기타정보

수량	1
----	---

❗ 기관명, 주소, 연락처 등이 변경된 경우에는 센터(02-590-0570)로 변경 요청 하시기 바랍니다
❗ 주소 미현행화로 인한 오배송의 경우 해당기관에서 택배비용을 부담합니다

발송(우체국접수) 닫기

복귀(우체국접수) 버튼을 누르면 우체국 시스템에 택배가 신청되며 방문접수가 예약됩니다.
집배원 미방문 시에는 관할우체국으로 택배 집하를 요청합니다.

The screenshot shows a web application for library management. The main page, titled '상세보기' (Details), displays information for a document with application number 0500012021082515031. A red box highlights the '분실/파손' (Loss/Damage) button in the '서지정보' (Bibliographic Information) section. A red arrow points from this button to a modal window titled '분실/파손처리' (Loss/Damage Processing). The modal contains a dropdown menu for '분실/파손구분' (Loss/Damage Type) with '분실' (Loss) selected, and a text input field for '분실/파손사유' (Loss/Damage Reason). A '저장' (Save) button is at the bottom of the modal.

상세보기

신청도서관: 신청도서관 국립세종도서관 제공도서관: 경기대학교 도서관

서지정보

신청번호	0500012021082515031	분실/파손	구분
서명		발행처	Springer
저자	Guglielmi, Massimo	발행년도	2014
권차	<input type="text"/> 권 <input type="text"/> 권 <input type="text"/> 권 수정	달립자료	미신청 수정
메모			

진행상태

상태	처리일시	메시지
신청접수	2021-08-25 15:12:17	
신청승인	2021-08-26 09:32:07	
결제요청	2021-08-26 09:32:07	

분실/파손처리

분실/파손구분: 분실

분실/파손사유:

저장

자료 이용 중 분실 또는 파손된 경우 분실/파손을 클릭하여 사유를 저장합니다.
 자료 분실 및 파손에 대한 변상은 제공도서관이 정하는 바에 따르며,
 이에 대한 모든 과정은 신청도서관에서 책임집니다. (상호대차 규약 제8조)

신청번호

이용자

연락처

서명

신청도서관

제공도서관

구분

전체

남부여부

전체

기간

신청일

2020-09-01

~

2021-09-01

검색

연체목록

엑셀저장

인쇄

10개

적용

연체사유

연체사유

연장불가

닫기

신청도서관에서 책임지고 수납!
 우리 도서관 이용자의 연체목록 확인할 수 있습니다.
 연체료는 신청도서관에서 책임지고 수납하도록 합니다.

신청번호

이용자

연락처

서명

신청도서관

제공도서관

구분

납부여부

전체

기간

신청일

2020-09-01

2021-09-01

검색

연체목록

엑셀저장

인쇄

10개

적용

번호	구분	신청번호	이용자	서명	복귀예정일	연체일	연체료	수정	납부
1	공공	11100920210729160442		사람다움의 발견	2021/08/26	+1	0	수정	
2	공공	11100920210729160441		물학 실험 실학: 명자와 순자를 통해 본 유학의 사유	2021/08/26	+1	0	수정	
3	공공	11100920210729160440		순자	2021/08/26	+1	0	수정	
4	대학	11100920210719170540		입체보정전집 . v.11	2021/08/05	+1	500	수정	납부
5	대학	11100920210716180601		고급 봉제 방법 : 남성복 테일러드 자켓과 바지	2021/08/05	+1	500	수정	납부
6	대학	11100920210716180600		패션의 원리 = Patternmaking	2021/08/05	+1	500	수정	납부
7	대학	11100920210616111133		The practical guide to patternmaking for fashion designers : menswear	2021/07/08	+4	1,000		납부완료
8	공공	11100920210504003539		형사소송법 = Criminal procedure law	2021/05/31	+1	0	수정	
9	공공	11100920210405151304		(3대 주석과 함께 읽는) 논어 : 고주, 주자 집주, 다산 고금주.1입한규 지음	2021/04/29	0	0	수정	
10	공공	11100920210405151303		(3대 주석과 함께 읽는)논어.3:고주, 주자 집주, 다산 고금주	2021/04/29	0	0	수정	

연체정보수정

연체일

1 일

책수

1책

연체료

0 원

수정사유

연체정보수정이력

NO	연체일	연체료	수정기관	수정사유	수정일자
검색결과가 없습니다					

저장

닫기

연체사유가 이용자 지연이 아닌 경우
(휴관일, 주말반납 등)
연체일수 수정 가능
※연체료 수정은 센터로 문의

연체료 발생 시
이용자에게 연체료를 받아
납부 버튼 클릭하면
납부완료로 변경

연체료 계좌 하나은행 102-910011-28904 예금주: (주)케이지모빌리언스

○ 복귀대기

Home > 책바다서비스관리-도서관 > 상호대차제공 > 복귀대기

재검점수 (3) > 발송대기 (0) > 도착대기 (4) > 반납대기 (5) > 복귀대기 (4)

신청번호 이용자 연락처
 서명 기간 2020-08-13 ~ 2021-08-13 검색

○ 복귀대기목록 엑셀저장 인쇄

번호	구분	신청번호	이용자	서명	신청도서관	복귀일	진행상태	메뉴
1	공공	12401020210726221018		Ruby Bridges goes to school : my true story	광주북구일곡도서관	2021/08/13 15:24	복귀대기	<div>복귀확인 배송조회</div>
2	공공	12401020210726221017		Ruthie and the (not so) teeny tiny lie	광주북구일곡도서관	2021/08/13 15:24	복귀대기	
3	공공	12401020210726221016		Let's Talk Soccer	광주북구일곡도서관	2021/08/13 15:24	복귀대기	
4	공공	11104120210803180601		Ellen Ochoa	도봉문화정보도서관	2021/08/12 14:13	복귀대기	

우리 도서관 책이 정상적으로 돌아오면 클릭 | 우체국 배송현황

신청도서관에서 복귀발송 처리된 내역 확인



○ 회원관리

Home > 책바다서비스관리>도서관 > 관리 > 회원

이름, 연락처, 등록일, 장애구분으로 이용자 검색 가능

이름

연락처

소속도서관

인증상태

전체

연제구분

전체

연제횟수

전체

장애구분

전체

등록일

~

(=통합회원 가입일자를 선택해주세요.)

검색

○ 회원목록

↑ 회원 아이디 클릭하여 조회

10개 | 적용

번호	ID	이용자	소속도서관	연락처	구분	등록일	승인일	승인	누적연체횟수
1	GEREMIPARK15				일반	2021/08/13		가승인	0
2	HAPPYHOME97				일반	2021/08/11		가승인	0
3	LIFEDRAGON				일반	2021/08/11		가승인	0
4	TKFKADLA1223				일반	2021/07/20	2021/07/20 14:02	승인	0
5	SHMOONCH				일반	2021/07/20	2021/07/20 10:51	승인	0
6	SM5MSM0709				일반	2021/06/28	2021/07/07 09:56	승인	0
7	COMELY0719				일반	2021/06/18	2021/06/21 09:24	승인	0
8	SUNOKKOREA				일반	2021/03/24	2021/03/24 11:13	승인	0
9	KJSHKH				일반	2021/03/22	2021/03/22 14:28	승인	0
10	SHININOK				일반	2021/03/16	2021/03/16 14:31	승인	0

우리 도서관 회원이면서, 동시에 책바다 회원인 이용자 전체 조회

관리 > 회원관리 > 회원정보 수정

상세보기 X

ID	LIFEDRA	이름	홍길동
연락처	010-****-****	생년월일	1999/09/09
주소			
전자우편			
승인상태	가승인		
연체상태	①연체진행책수:0책 ②연체진행일:0일 ③신청가능일:2021/08/13 ④누적연체횟수:0		
구분	일반		
소속도서관	성남시 서현도서관		

가승인 : 승인 대기상태
승인 : 문제 없을 경우 승인
제적
탈퇴
검토중 : 승인여부 검토중일때
승인불가 : 자관회원아님 등으로 승인불가할때

우리 도서관 회원이
책바다 회원으로 가입한 경우,
자관 관외대출규정 또는
자관 상호대차규정에 의거하여
회원승인 처리합니다.

별도규정이 없는 경우
이용자가 관외대출증 소유한
정상회원이고 연체자료가 없으면
승인처리합니다.

이용자 개인이 아닌 신청도서관을
믿고 상호대차가 이뤄짐으로,
제공시 파손.분실.장기연체 등은
신청도서관에서 책임을 지고
변상해야합니다.

이점을 염두하여 회원 승인 처리합니다

신청대행

Home > 책바다서비스관리-도서관 > 관리 > 신청대행

이용자검색

이름

홍길동

1. 이름 또는 ID(책바다)로 검색

검색

이용자정보

이름	홍길동	ID	abcde
연락처	010-1234-4567	신청도서관	010-1234-4567
책나래신청여부	<input type="radio"/> 신청 <input checked="" type="radio"/> 미신청 * 책나래 신청이 불가능한 회원입니다		

자료검색 * 대학도서관 자료는 서명 검색만 가능합니다.

2. 도서검색

자료구분

전체

관종구분

공공도서관

서명

저자

뉴욕 공공

발행처

발행년도

검색

서지정보

소장구분	공공도서관	자료구분	단행자료
서명	뉴욕도서관으로 온 영웅한 길문들		
저자	뉴욕공공도서관 지음 ; 배리 블리트 그림 ; 이승민 옮김		
발행처	정은문고	발행년도	2020
권차	권	말립자료	미신청

스스로 책바다 신청이 어려운 이용자 위한 신청대행
자관에서 회원승인 받은 이용자만 신청대행 할 수 있음

● 제공도서관목록

선택	우선순위	제공도서관
<input type="checkbox"/>	1	양주시립꿈나무도서관
<input type="checkbox"/>	2	양주희망도서관
<input type="checkbox"/>	3	옥정호수도서관
<input type="checkbox"/>	4	구리시립인창도서관

3. 제공도서관 순위 확인 및 조정

맨 위로

※ 국립중앙도서관, 국립어린이청소년 도서관은 자료를 제공할 공공, 대학 도서관이 없는 경우에만 신청하시기 바랍니다.

위로

※ 신청대행한 자료는 자동으로 신청승인 처리됩니다.

아래로

맨 아래로

삭제

신청하기

○ 자관정보

○ 도서관정보 도서관명, 홈페이지주소는 KOLIS-NET에서 수정 [바로가기]

도서관	가나다도서관
도서관부호	123456
홈페이지	
상호대차그룹	경기도 그룹
도서관주소	경기도 가나다시 가나다군 가나다로 12번길 34 (의정부동, 의정부정보도서관협의회청)
휴관일정보	매주 월요일, 일요일을 제외한 관공서 공휴일
API인증키정보(필요시 신청)	인증키발급요청 책바다 API 필요시 요청
비고	

자관정보 수정

● 담당자정보

담당자	홍길동		
연락처	031-1234-5678		
휴대전화번호	010-1234-5678		
전자우편	abcd@korea.kr	담당자 변경시 반드시 수정	이메일통보서비스 <input checked="" type="radio"/> 동의 <input type="radio"/> 미동의
전자우편	<input type="text"/>		
전자우편	<input type="text"/>		
비밀번호변경	<input type="button" value="변경하기"/>		

● 우체국정보 우체국정보 수정은 센터로 문의

공급지코드	1234567890
계약번호	1234567890
공급자주소	경기도 가나다시 가나다군 가나다로12길 34

저장

일시중단관리

일시중단정보(입력)	
일시중단시작일	<input type="text" value="2021-08-17"/> 
일시중단종료일	<input type="text" value="2021-08-18"/> 
일시중단사유	<div style="border: 1px solid black; height: 100px; width: 100%;"></div>

일시중단정보추가
저장

일시중단관리
일시중단정보추가 저장

번호	일시중단시작일	일시중단종료일	일시중단사유	등록일	삭제
1	2021/07/27	2021/07/31	코로나19 확진자 방문으로 인한 역학조사 진행으로 임시휴관	2021/07/27	
2	2020/02/24	2020/03/09	코로나 19 지역사회 확산 방지를 위한 임시휴관(2020.2.24. ~ 별도 안내 시까지)	2020/02/24	

<<
<
1
>
>>

일시중단정보(입력)

일시중단시작일: 2021-08-17

일시중단종료일: 2021-08-18

일시중단사유:

일시중단정보추가 저장

리모델링, 자관 사정으로 책바다 서비스 일시중단시 입력
(공휴일은 입력 안해도 됨. 책바다 센터가 관리)

○ 참여도서관목록
Home > 책바다서비스관리>도서관 > 협약기관 > 참여도서관목록

○ 관중구분 전체 | ▼

○ 그룹 전체 | ▼

○ 도서관 []

○ 협약상태 협약 도서관목록 | ▼

○ 도서관부호 []

○ 서비스상태 전체 | ▼

검색

엑셀저장 인쇄 107건 | ▼ 적용

번호	그룹	도서관부호	도서관	담당자	연락처	협약일자	일시종단
1	KERIS 그룹	244018	호서대학교 도서관			2021-09-01	
2	KERIS 그룹	244019	호서대학교 중앙도서관			2021-09-01	
3	부산 그룹	126162	수영구어린이도서관			2021-08-01	
4	충청북도 그룹	143136	청주가로수도서관			2021-08-01	
5	KERIS 그룹	325012	한국원자력안전기술원 도서관			2021-07-23	
6	경기도 그룹	141636	하남시위례도서관			2021-07-01	
7	서울시 그룹	111444	여의샛강마을도서관			2021-07-01	
8	경기도 그룹	741725	하남시일가도서관			2021-07-01	
9		145050	남원시립도서관			2021-07-01	
10		147172	포항시립구룡포도서관			2021-07-01	

<<
<
1
>
>>

책바다 참여도서관 전체 조회 가능

계약고객전용시스템

[시스템사용설정](#) | [회원정보](#) | [아이디어박스](#) | [설문조사](#) | [고객센터](#) | [e-Post](#)

[계약소포](#) | [소포기업간연계](#) | [계약EMS](#) | [EMS기업간연계](#) | [다량등기](#) | [e-그린우편](#) | [OPEN API](#)

기업간연계

기업간연계 서비스는 고객사 시스템과 직접연계하여 우체국 소포/반품 신청 및 종적정보를 전송하는 시스템입니다.

기업간연계는 계약소포/EMS와 어떻게 다른가요?

고객사와 우체국 서버 연계

기업간연계 환경설정
점포등록, 사용자등록

기업간연계 이용
배송신청, 배송결과 데이터 자동수신

공지사항

2021년 9월 집배코드 DB 게시 예정일

[공지] 우편물 접수중지 및 배달지연 안내(인천 ...

국내 통상우편요금 조정 안내

집배코드 개선사항(운송장 출력) 안내

[공지] 우편물 접수중지 및 배달지연 안내(인천 ...

[공지] 우편물 접수중지 및 배달지연 안내(울산 ...

시스템 점검 작업 알림(2021.8.22.일)

더보기 +

자주하는 질문

서비스이용안내

회원가입부터 시스템 이용에 대한 전반적인 서비스 안내

설치프로그램안내

원활하고 안전한 시스템 이용을 위한 설치프로그램 정보

집배코드안내

우편물의 구분/운송/배달에 필요한 구분정보 안내

배달조회

등기/EMS번호 13자리(*-제외)

EMS영문조회 >

우편번호찾기 >

택배 예약 취소, 운송장출력 시 필요

국가자료종합목록 (KOLIS-NET)

국립중앙도서관을 중심으로 전국도서관의
종합목록 DB 공동구축 및 활용을 위한 시스템

국가자료종합목록시스템 KOLIS-NET은 전국공공도서관의 서지 소장정보를 구축한
데이터베이스이며 도서관간 정보공유 및 상호대차협력 네트워크입니다.

KOLAS

독립형 목록구축

Open API

온라인 교육동영상

목록작성법
시스템사용법

문화체육관광부
국립중앙도서관

아이디
비밀번호
로그인
아이디 찾기
이용안내

국가자료종합목록(KOLIS-NET) 구축시스템은 공공
도서관의 데이터를 업로드하고 관리할 수 있도록
제공된 시스템입니다. 기존 구축 사이트를 개편한
통합구축 관리 시스템입니다.

신규 기관회원은 아래 도서관부호신청을 클릭
하여 회원아이디를 신청하시기 바랍니다.

도서관부호신청

국가자료종합목록(KOLIS-NET) 시스템 문의 02-590-6220
도서관 부호 및 로그인 문의 02-590-0700(내선 5번)
KOLAS3, KOLASYS-NET, KOLIS-NET API 문의 02-590-0650

제적/폐기자료 검색-신청 시 제공불가로 상당한 민원 발생!!
우리 도서관 소장 목록 업로드 / 현행화 ★필수

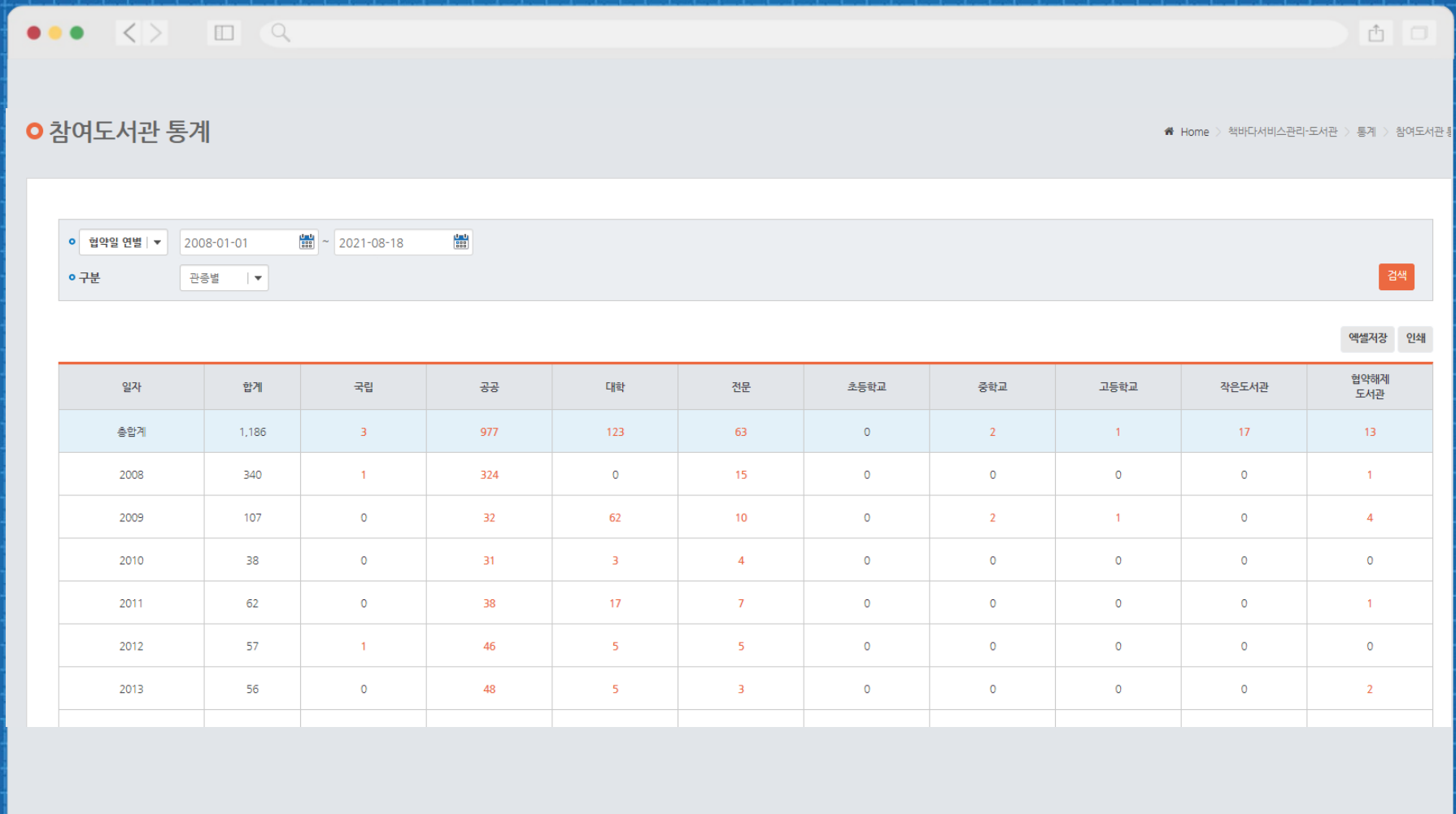

책바다 참여도서관 전체 조회
관종별 / 지역별 / 그룹별 검색 가능

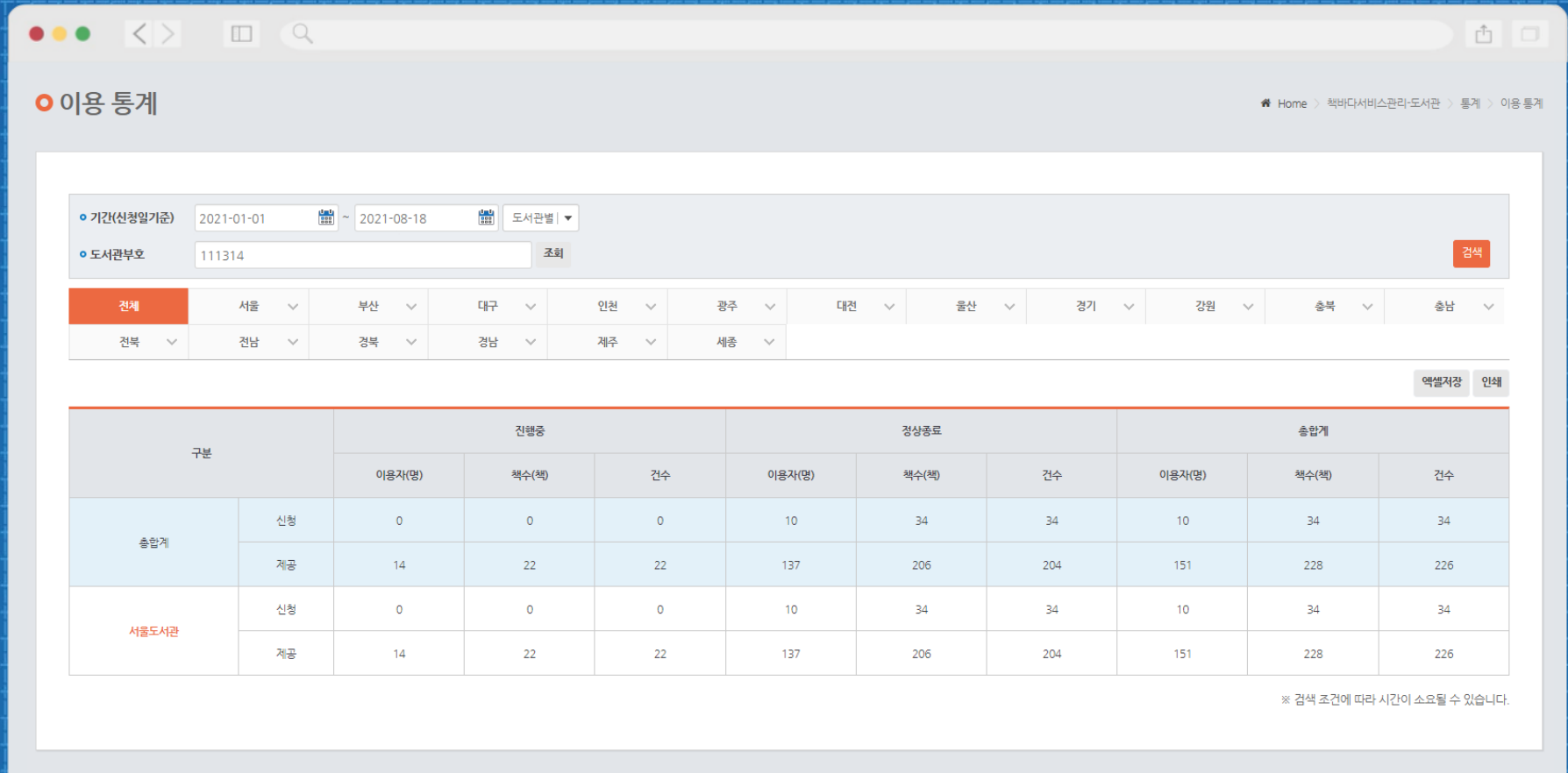

기간별 특정 도서관 책바다 이용통계 조회

이용자: 중복 제외한 이용자 수

책수: 실제 상호대차 진행된 총 책수

건수: 목록으로 나열되는 신청번호의 총 건수

ex)하나의 신청번호에 권차가 3개 입력된 경우 1건이지만 3책으로 집계됨

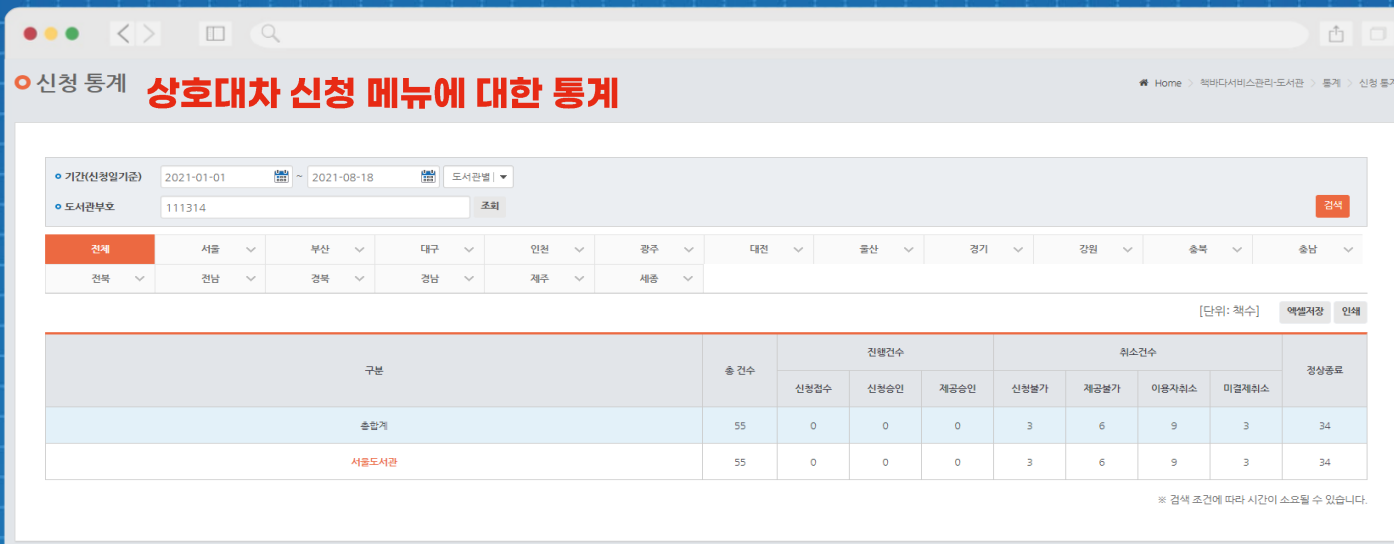

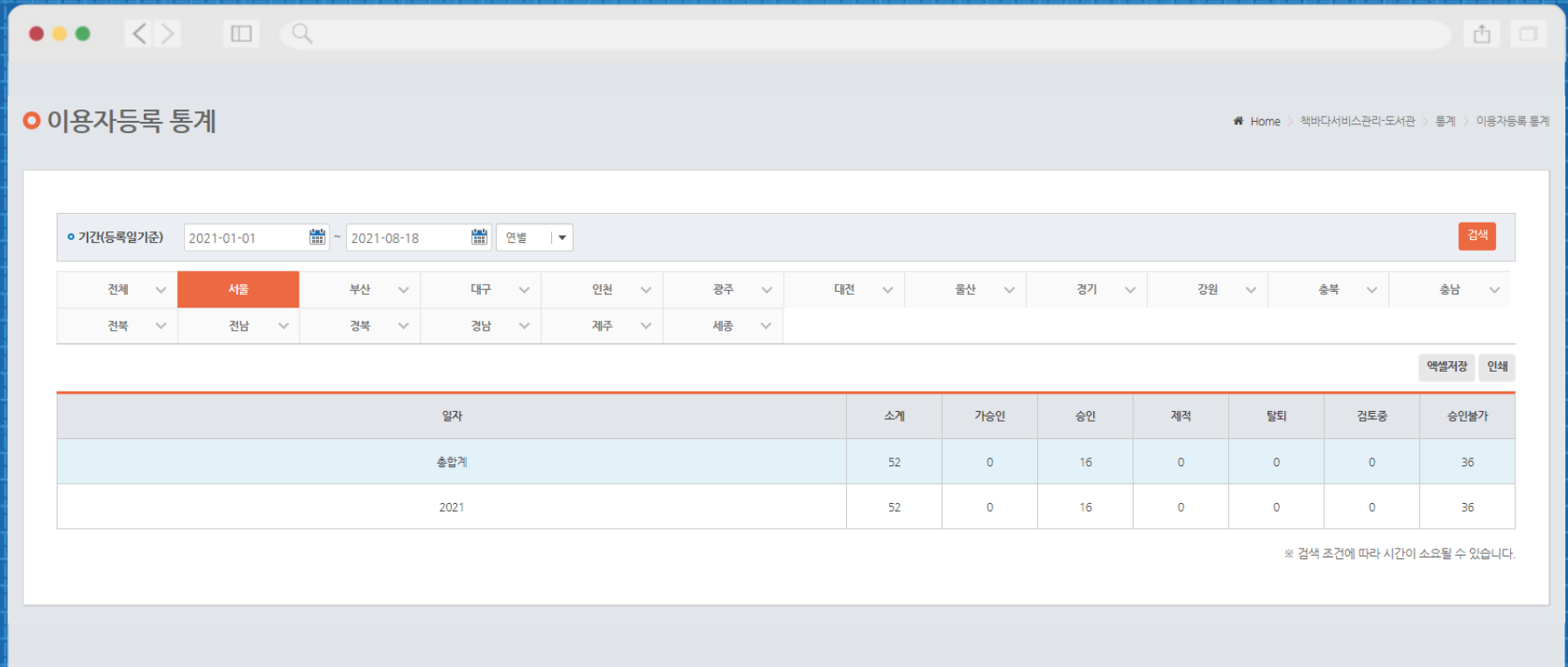

우리 도서관에 책바다 회원을 신청한 이용자들에 대한 처리 통계

공지사항

관리자

10개씩 보기 전체

엑셀다운로드

<input type="checkbox"/>	번호	제목 ▼	첨부	작성자	등록일 ▼	조회수 ▼	게시여부
<input type="checkbox"/>	308	책바다 관리자사이트 일시중단 안내		센터	2021-07-28	56	Y
<input type="checkbox"/>	307	우체국 택배 정상 운영 안내		센터	2021-06-23	64	Y
<input type="checkbox"/>	306	책바다 관리자사이트 일시중단 안내(6.14.)		센터	2021-06-14	130	Y
<input type="checkbox"/>	305	[우체국공지] 우체국 택배 거부 관련 안내		센터	2021-06-07	309	Y
<input type="checkbox"/>	304	책바다 Open API 매뉴얼		센터	2021-06-07	71	Y
<input type="checkbox"/>	303	책바다 관리자 사이트 URL 변경 안내		센터	2021-05-14	128	Y
<input type="checkbox"/>	302	기표지출력 팝업창 무한로딩 해결방법		센터	2021-05-14	80	Y
<input type="checkbox"/>	301	트레이프로그래밍 업데이트 안내		센터	2021-05-14	75	Y
<input type="checkbox"/>	300	TRAY_NILLAPI 팝업창(json 파일의 구문 분석에 실패하였습니다.) 해결방법 안내		센터	2021-05-13	110	Y
<input type="checkbox"/>	299	오픈 이후 시스템 장애 안내		센터	2021-05-13	56	Y

총 게시물 : 308, 총 페이지 : 31

<< < 1 2 3 4 5 6 7 8 9 10 > >>

책바다 센터에서 올린 공지사항 조회

문고담하기

이용자

관리자

10개씩

보기

전체

Q

엑셀다운로드

삭제

<input type="checkbox"/>	번호	제목 ▼	작성자	작성일 ▼	문의 도서관	답변유무
<input type="checkbox"/>	6352	빠른답변부탁드립니다		2021-10-06	센터	답변완료
<input type="checkbox"/>	6351	책바다 빠른처리 부탁드립니다		2021-10-06	중평군립도서관	답변대기
<input type="checkbox"/>	6350	책바다 승인중..		2021-10-06	하남시미사도서관	답변완료
<input type="checkbox"/>	6349	9/30 일 결제		2021-10-05	센터	답변완료
<input type="checkbox"/>	6348	책반납 확인 좀 부탁드립니다.		2021-10-03	송파도서관	답변완료
<input type="checkbox"/>	6347	대출예약문의		2021-10-03	구리시립인창도서관	답변대기
<input type="checkbox"/>	6346	책바다 연체		2021-10-02	안양시립호계도서관	답변완료
<input type="checkbox"/>	6345	9.18.결제완료한 책을 아직 못받았습니다.		2021-09-30	동두천공나무정보도서관	답변완료
<input type="checkbox"/>	6344	코라교육		2021-09-30	센터	답변완료
<input type="checkbox"/>	6343	책바다 승인요청 합니다.		2021-09-28	칠곡군립도서관	답변완료

총 게시물 : 6,352, 총 페이지 : 636

<<

<

1

2

3

4

5

6

7

8

9

10

>

>>

우리도서관으로 들어온 문의글을 확인하고 답변

10개씩

보기

전체

Q

엑셀다운로드

삭제

<input type="checkbox"/>	번호	제목 ▼	작성자	작성일 ▼	문의 도서관	답변유무
<input type="checkbox"/>	7	우체국택배 파업으로 책바다 묶음배송이 신청불가 되었습니다.		2021-06-09	서울도서관	답변완료
<input type="checkbox"/>	6	장애인 이용기간		2021-04-28	서울도서관	답변완료
<input type="checkbox"/>	5	권차문의드려요		2021-02-16	서울도서관	답변완료
<input type="checkbox"/>	4	책바다 신청문의		2019-12-10	서울도서관	답변완료
<input type="checkbox"/>	3	소장도서 중 저자가 잘못 기입되어있는 것 같습니다.		2019-11-15	서울도서관	답변완료
<input type="checkbox"/>	2	책 3권을 책바다 신청하려고 합니다.센터에 질문드립니다.		2019-10-20	서울도서관	답변완료
<input type="checkbox"/>	1	소속도서관 변경에 대해		2019-08-06	서울도서관	답변완료

총 게시물 : 7, 총 페이지 : 1

1

우리 도서관에서 책바다센터에 문의

자료실

Home > 책바다서비스관리-도서관 > 게시판 > 자료실

10개씩 보기 전체

엑셀다운로드 등록 삭제

<input type="checkbox"/>	번호	제목 ▼	첨부	작성자	등록일 ▼	조회수 ▼	게시여부
<input type="checkbox"/>	17	트레이 프로그램(2021.5.업데이트) - 0516 수정		센터	2021-05-14	354	Y
<input type="checkbox"/>	16	책바다 발송 슬립 양식			2020-12-04	366	Y
<input type="checkbox"/>	15	책바다 리플릿(2020)			2020-07-21	299	Y
<input type="checkbox"/>	14	책바다 운영매뉴얼(2020)			2020-07-02	1,086	Y
<input type="checkbox"/>	13	트레이 프로그램(2020.3.업데이트)			2020-03-24	1,112	Y
<input type="checkbox"/>	12	우체국 계약 택배 취소 방법			2020-02-05	254	Y
<input type="checkbox"/>	11	책바다 배너 파일			2019-07-29	204	Y
<input type="checkbox"/>	10	상호대차협의회 구성 및 운영, 규약			2019-05-23	204	Y
<input type="checkbox"/>	9	2017 도서관대회 책바다 워크숍 발표자료			2017-10-31	332	Y
<input type="checkbox"/>	8	연체료 납부 방법 및 계좌안내			2017-10-21	1,571	Y

총 게시물 : 17, 총 페이지 : 2

1 2

책바다센터에서 올린 자료

API 게시판

API공지사항

Home > 책바다서비스관리-도서관 > API게시판 > API공지사항

10전체

엑셀다운로드

등록

삭제

<input type="checkbox"/>	번호	제목 ▼	첨부	작성자 ▼	등록일 ▼	조회수 ▼
<input type="checkbox"/>	1	책바다 도메인 변경에 따른 Open API 수정사항 안내		센터	2021-05-24	29

게시물 : 1 건. 페이지 : 1 / 1

1

API자료실

Home > 책바다서비스관리-도서관 > API게시판 > API자료실

10전체

엑셀다운로드

등록

삭제

<input type="checkbox"/>	번호	제목 ▼	첨부	작성자 ▼	등록일 ▼	조회수 ▼
<input type="checkbox"/>	1	책바다 Open API 매뉴얼		센터	2019-04-29	260

게시물 : 1 건. 페이지 : 1 / 1

1

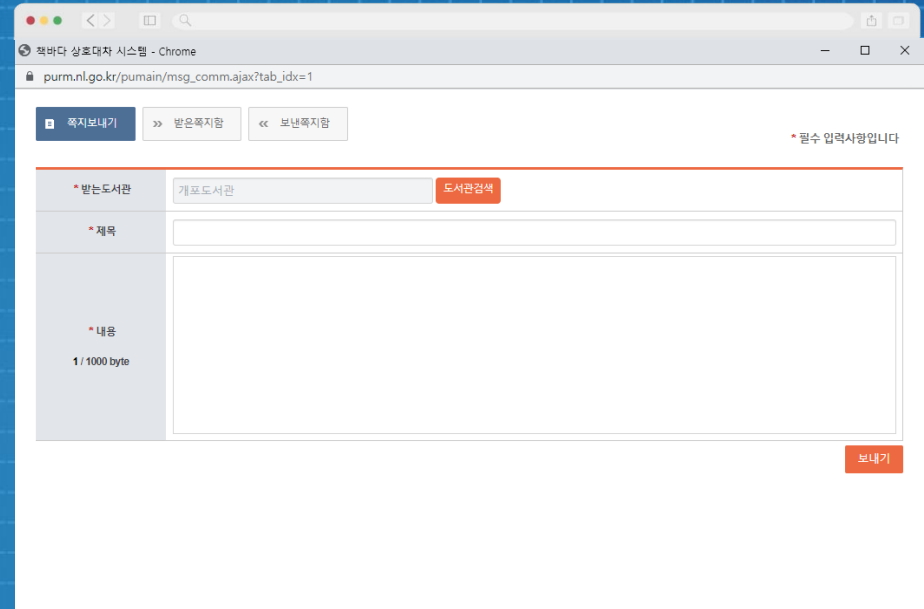
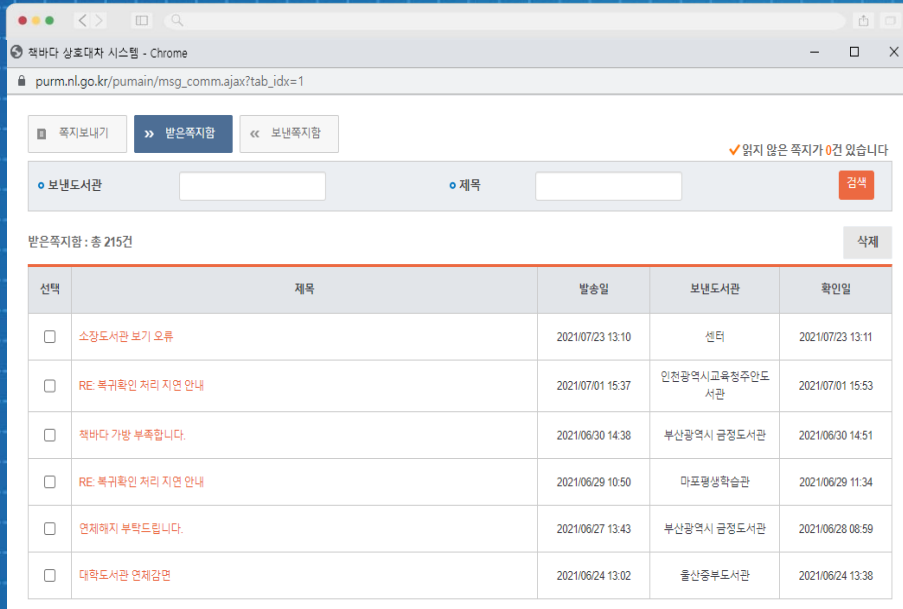

다른 도서관과 쪽지 주고받기 가능

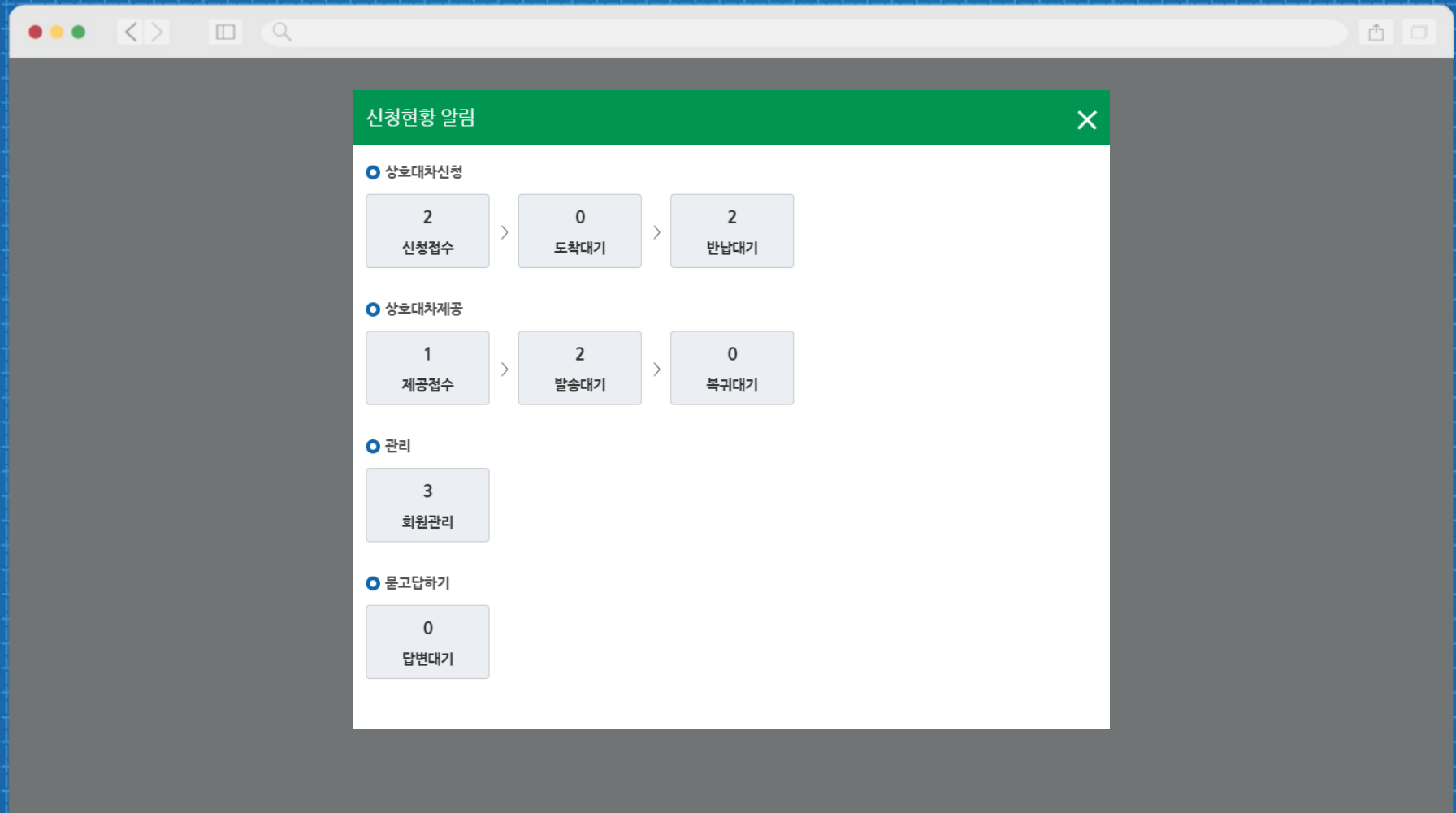

각 버튼을 클릭하면 해당 메뉴로 이동

처리지연내역						
번호	신청번호	이용자	서명	처리대상도서관	진행상태	경과일
1	77777720210706160456		040수정테스트	테스트 도서관2(책바다 보조금)	발송대기	+58
2	99963020210818101039	책바다테스트	040테스트	테스트 도서관2(책바다 보조금)	반납대기	+16
3	77777720210819090959		040수정테스트	테스트 도서관1 (책바다 보조금)	결제대기 (미결제취소)	+14
4	77777720210830180610		040테스트	테스트 도서관2(책바다 보조금)	제공접수	+3
5	77777720210830180609		040테스트	테스트 도서관2(책바다 보조금)	제공접수	+3

자관 이용자의 신청 건에 대한 전체 처리지연내역 확인 가능

국가상호대차서비스

도서관부호

비밀번호

로그인 닫기

상호대차(책바다)

쪽지	0	회원 승인	1
신청접수	0	제공접수	7
발송대기	1	도착대기	0
반납대기	1	복귀대기	0

책바다이동 닫기

제공접수 외 9건
신청내역을 확인해주세요

확인하기 닫기

게시판관리>자료실에서 프로그램 다운로드
설치 후 최초 로그인 1회로 PC 켤 때마다 자동로그인 가능
신청내역이 있는 경우 PC 화면 오른쪽 하단에 팝업으로 안내

**처리 지연으로 인한 민원이 제일 많은 바,
필수적으로 설치 요망**